

PARC NATUREL REGIONAL DE CAMARGUE

Programme Grand Public

OCTOBRE - DECEMBRE 2025



Musée de la Camargue
Domaine de la Palissade
La Camargue en automne
Les sites Marqués Valeurs Parc





Sommaire



Le Parc naturel régional de Camargue	4
Carte du Parc	5
Le Musée de la Camargue	8
Le Domaine de la Palissade	12
La Camargue en automne	15
Concertation révision de la charte	24
La marque valeurs Parc naturel régional	25
Calendrier des activités	38

Musée de la Camargue
Parc naturel régional de Camargue
Chemin 6599
RD 570 Mas du Pont de Rousty
13200 Arles
04 90 97 10 82
musee@parc-camargue.fr

Habitants d'ici ou d'ailleurs, vous êtes conviés au fil des semaines à partager des balades, des conférences, des soirées d'échanges et moments de découverte au plus près d'une culture camarguaise sans cesse renouvelée et de paysages méditerranéens emblématiques.

Nous vous souhaitons d'agréables moments à la découverte de ce territoire d'exception où, chaque jour, grâce à l'énergie de nos équipes, des élus locaux, des habitants, des professionnels et des associations, nous mettons tout en œuvre afin qu' "*une autre vie s'invente ici*"



Découvrez les maisons de Parc en
vidéo

LE PARC NATUREL RÉGIONAL DE CAMARGUE



RÉGION
SUD



PROVENCE
ALPES
CÔTE D'AZUR



Parc
naturel
régional
de Camargue



Parc
naturel
régional
de Camargue



SITES DE DÉCOUVERTE DU PATRIMOINE NATUREL ET CULTUREL

- | | |
|--|---|
| 1 Musée de la Camargue | 7 Marais du Vigueirat |
| 2 Domaine de la Palissade | 8 Maison du riz |
| 3 Réserve naturelle nationale de Camargue (La Capelière) | 9 Château de Tourvieille - Tour de Tampan |
| 4 Phare de la Gachole | 10 Maison du cheval Camargue |
| 5 Parc ornithologique du Pont de Gau | 11 Point de vue du sel |
| 6 Étang du Fangassier | 12 Tour Saint-Louis |

- Route d'intérêt touristique (à vélo / à pied)
- Circuit de découverte pedestre et (circulation interdite aux véhicules)
- Euroveloroute ViaRhôna
- Plage naturiste
- Limite du Parc naturel régional de Camargue

La Camargue, vaste zone humide située dans le delta du Rhône, est un haut lieu de la culture provençale et un espace original de grande qualité : richesse biologique, diversité de la faune et de la flore, variété des paysages, spécificité des activités agricoles...

Que vous soyez passionné de nature ou amateur des traditions camarguaises, seul ou en famille, nous vous proposons quelques clefs de découverte pour apprécier le Parc naturel régional de Camargue et respecter son territoire remarquable mais fragile.

Visites de musées ou d'espaces naturels, balades à pied ou à cheval entre mer et étangs, route touristique ou repos sur les plages... à vous de composer votre visite en gardant toujours à l'esprit que la préservation de la beauté de ce territoire vous appartient aussi.



Le Parc naturel régional de Camargue est situé au bord de la Méditerranée, à l'intérieur du delta du Rhône, principalement entre les deux bras du fleuve. Il s'étend sur 3 communes : une partie de la commune d'Arles et de celle de Port-Saint-Louis-du-Rhône, et toute la commune des Saintes-Maries-de-la-Mer.



Comme les 59 autres Parcs naturels régionaux de France, le Parc naturel régional de Camargue est à la fois :

- un territoire rural, ouvert et habité, à l'équilibre fragile, reconnu pour sa qualité exceptionnelle, où conservation de la nature et développement des activités humaines doivent aller de pair,
- un organisme investi de missions d'intérêt général : protection et gestion du patrimoine naturel et culturel, aménagement du territoire, développement économique et social, accueil, éducation, information, expérimentation,

une équipe et un réseau de partenaires, impliqués dans un projet concerté de développement durable.



MUSÉE DE LA CAMARGUE



RÉGION
SUD



PROVENCE
ALPES
CÔTE D'AZUR



Parc
naturel
régional
de Camargue

Exposition permanente

Le fil de l'eau, le fil du temps

Installé dans l'ancienne bergerie du Mas du pont de Rousty, le Musée de la Camargue met en oeuvre l'action culturelle du Parc naturel régional de Camargue. Son exposition permanente *Le fil de l'eau, le fil du temps* raconte la Camargue en objets, installations interactives, vidéos et œuvres d'art contemporain. Des expositions temporaires sont présentées tout au long de l'année.

La visite du musée est indispensable si l'on veut comprendre la Camargue autrement. Labellisé Musée de France depuis 2003, le Musée de la Camargue avait obtenu en 1979 année de son ouverture, le Prix Européen des Musées.

Dans le cadre de sa rénovation inscrite au programme de « Marseille Provence » en 2013, l'exposition permanente « *Le fil de l'eau, le fil du temps* » a été labellisée par le « Plan Rhône » en raison des sujets qu'elle aborde : la gestion du fleuve, les aménagements réalisés pour le contenir et irriguer l'intérieur du delta, l'inondation hier, aujourd'hui et demain.



Le **sentier de découverte** du Mas du Pont de Rousty, de 4,8km, traverse l'exploitation agricole et permet de découvrir les différents milieux typiques du territoire ainsi que leurs usages.



Exposition temporaire

Atlas et herbier de Camargue

du 7 juillet au 2 novembre 2025



La lumière du soleil, le delta du Rhône, sa végétation, quelques cyanotypistes passionnés, un botaniste, un écrivain et des kilomètres parcourus à arpenter les dunes et les marais, descendre et remonter les rives du fleuve au fil des saisons.

Cette exploration photographique et poétique de la Camargue dresse un inventaire inédit des principales plantes remarquables de la région, saisies au moment de leur floraison tout en proposant une réflexion sur les enjeux majeurs liés à la préservation de cet écosystème si singulier.

Commissaires d'exposition : Estelle Rouquette et Anne Fourès.

Collectif : Arnaud Béchet, Luc Douzon, Hugo Fontès et Anne Fourès.

Exposition temporaire

Marie Hugo, la Camargue en héritage

du 1er décembre 2025 au 21 juin 2026



Cette exposition retrace à travers ses œuvres, le lien filial de Marie Hugo avec la Camargue, de décembre 2025, à juin 2026.

Fille de Jean Hugo, arrière-arrière-petite-fille de Victor Hugo, Marie Hugo est une artiste anglo-française qui vit entre Londres, Paris et le Midi. Issue d'une famille illustre, elle a grandi entourée d'artistes. Elle s'exprime à travers diverses techniques avec, cependant, une prédilection pour l'encre de Chine sur toile ou papier.

Entrée comprise dans le billet d'entrée du musée.

Exposition temporaire

Avec ou sans sel ?

du 18 octobre 2024 au 18 septembre 2026

L'exposition **Avec ou sans sel ?** déroule sur trois temps : passé, présent et futur, ce que le sel est à la Camargue.

Entre art contemporain, cartes historiques, recette de sorcière et laboratoire du scientifique, découvrez les multiples facettes du sel.

Exposition comprise dans le billet d'entrée du musée.



Horaires et tarifs sur le site Internet

Durée de la visite sur site : 3h (musée 1h30 ; sentier 1h30)

Boutique de produits et artisanats locaux

Wifi gratuit avec audioguides en 6 langues étrangères, avec votre téléphone (munissez-vous de vos écouteurs)

Visite accessible pour les personnes en situation de handicap

Jeux de piste pour enfants (musée + sentier)

www.museedelacamargue.com

[04 90 97 10 82 - musee@parc-camargue.fr](tel:0490971082)



DOMAINE DE LA PALISSADE

RÉGION
SUD



PROVENCE
ALPES
CÔTE D'AZUR



Parc
naturel
régional
de Camargue

Sur ce dernier vestige de la Camargue non protégée par les digues, l'action conjuguée du Rhône et de la mer a favorisé la formation d'une diversité de milieux naturels remarquables.

Première acquisition du Conservatoire du littoral en région Sud, cet espace naturel est géré par le Parc naturel régional de Camargue qui vous y accueille de février à novembre, dans le cadre de visites au cœur de la nature camarguaise.



Visite accessible

Boutique Espace muséal

Pour favoriser l'accès à la nature au plus grand nombre, les abords du bâtiment et une partie du sentier du Clos d'argent sont aménagés pour le cheminement de fauteuils roulants.

Dans sa boutique, retrouvez un large choix de produits locaux ainsi que des créations "Made in Camargue".

L'exposition présente l'évolution de l'embouchure du Rhône à travers l'histoire.





De février à novembre, le Domaine de la Palissade propose un programme de balades nature guidées. Les gestionnaires du site accompagnent les visiteurs sur les sentiers et partagent leurs missions et leurs connaissances naturalistes du territoire.

Sentiers pédestres avec observatoires, de 1 heure à 3 heures, pour découvrir les milieux naturels à son rythme, grâce à un plan des sentiers fourni à l'accueil.

Ouvert tous les jours
du 1er mars au 30 juin et du 1er au 30 octobre de 9h à 17h
du 1er juillet au 30 septembre de 9h à 18h
Ouvert du mercredi au dimanche en février et novembre de 9h à 17h
Fermé en décembre et janvier, 1er mai et 11 novembre

Billet d'entrée 5€ par personne
Gratuit moins de 12 ans

04 42 86 81 28 - palissade@parc-camargue.fr



La Camargue en automne



Courses de Tau

Arènes des Saintes-Maries-de-la-Mer

4€ - 15h30

Mercredi **3, 10, 17 et 24 septembre, 1er et 8 octobre.**

Les courses de Tau appelées Marcel Mailhan en hommage au célèbre manadier qui a eu l'idée de 1983, de créer ces courses de sélection, s'inscrivent dans la saison taurine.

Rendez-vous le **22 octobre** à 15h pour la finale. (10€)



Grand Raid de Camargue

Samedi 11 octobre

Salin de Giraud

A poster for the Grand Raid de Camargue 2025. At the top, it lists distances: 60 KM, 42 KM, 30 KM, 21 KM, and 12 KM. Below this is the logo for the Grand Raid de Camargue, which features a stylized figure running on a beach. The text "Salin-de-Giraud" is written above the date "11 Samedi Octobre 2025". The main image shows two runners, a woman and a man, running on a sandy beach. At the bottom, the website "www.grandraidcamargue.fr" is listed. The poster also features logos for various sponsors: ARLES, INTERSPORT, BARRAGE, REGION ILLUD, PAYSANNE, and others.

Cette course pédestre unique en son genre permet de traverser des secteurs ouverts aux participants pour l'occasion. Entre marais salants, sansouires et lagunes, ce sont des paysages à couper le souffle qui attendent chaque année les 600 privilégiés prenant le départ des 6 parcours proposés. De plus, cette manifestation labellisée écoresponsable depuis 2016, s'inscrit parfaitement dans les objectifs du Parc et du site Natura 2000 "Camargue".

Réservez votre place, chaussez vos baskets et venez découvrir la Camargue authentique.

<https://grandraidcamargue.fr>

Festival *Entre les Bras du Rhône*

du vendredi 3 au lundi 13 octobre

événements gratuits, réservations sur le site du CPIE

Domaine de la Palissade

vendredi 3 octobre - 10h

La Camargue, une richesse biologique à l'équilibre fragile.

Les paysages de la Palissade sont le reflet d'une Camargue originelle non endiguée et évoluant d'une façon très dynamique. Partez à la découverte des milieux caractéristiques de Camargue.

Gratuit, réservation sur le site du CPIE.

Domaine de Beaujeu (Le Sambuc)

samedi 4 octobre - 10h

Voyage au cœur du riz

Partez pour un voyage ethnobotanique et agricole pour découvrir le riz, sa culture en Camargue grâce à la présence du fleuve et ses usages insoupçonnés.



Domaine du Grand Radeau

lundi 6 octobre - 17h30

Balade au crépuscule à la manade Raynaud

Venez découvrir à la tombée du jour la manade Raynaud sur le site du Grand Radeau. A bord d'une remorque tractée vous cheminerez dans les sansouïres, habitat typique de la Camargue.

Mondragon (84)

mercredi 8 octobre - 14h30

A la découverte du Marais de l'Île Vieille

A la croisée du « Vieux Rhône » et du canal de Donzère-Mondragon, venez découvrir au détour d'une balade commentée les richesses du Marais de l'Île Vieille, milieux façonnés par le Rhône et les humains.

Barbentane

samedi 11 octobre - 14h

Ces ondes qui nous relient 2/3

Ces Ondes qui nous relient, un projet itinérant pour interroger notre relation au Rhône à travers des expériences participatives ou des créations artistiques. Chaque escale mêle des formes poétiques visuelles et sonores, installations, camera obscura immersive, agora de paroles et de partages. Un itinéraire sensible pour prêter attention aux murmures du fleuve, à ses blessures comme à ses élans.

A Barbentane, deuxième étape, on explore notre lien au vivant, des chauves-souris aux herbes folles. Avec la participation de Charles Bravo, naturaliste et des artistes et poète de l'Antre Lieux.

Observatoire du Mas Neuf du Vaccarès

dimanche 12 octobre - 8h

Pêche Scientifique au Mas Neuf du Vaccarès.

Le Parc naturel régional de Camargue est gestionnaire du site du Mas Neuf du Vaccarès, propriété du Conservatoire du littoral. Une activité de pêche professionnelle conventionnée s'exerce sur ce site permettant de perpétuer les usages traditionnels selon un cahier des charges en phase avec la préservation de la ressource piscicole et de la biodiversité. Mr Cardona pêcheur conventionné et Laetitia Poulet, garde du littoral au PNR de Camargue, vous présenterons cette cohabitation et répondrons à vos questions. Une pêche sera réalisée et vous pourrez participer à la détermination et l'observation des poissons.



Les vacances au musée

du samedi 18 octobre au dimanche 2 novembre

Musée de la Camargue

Tous les jours à 14h30 - Durée 30mn

Pendant les vacances de la Toussaint, en famille ou entre amis, découvrez de manière rapide et ludique les collections du musée. Tous les jours, nos médiateurs culturels se rendent disponibles pour vous proposer une présentation de notre exposition permanente et vous en délivrer les grandes clés de compréhension... en trente minutes seulement !

Sans supplément, compris dans le billet d'entrée

Ateliers cyanotypes

Musée de la Camargue

10h

**Dimanche 19, Jeudi 23, Dimanche 26,
Mardi 28 et Jeudi 30 Octobre**

Venez découvrir le cyanotype en famille !

L'exposition « Atlas et herbier de Camargue », présentée cet été au musée dans le cadre des Rencontres de la Photographie, met en lumière le projet d'un collectif de passionnés qui a élaboré un inventaire sensible de la végétation camarguaise sous la forme de cyanotypes. En écho à leur travail, cet atelier à destination des familles permettra aux petits et grands d'expérimenter le procédé photographique du cyanotype.

Pour les enfants à partir de 8 ans



3€/personne pour l'atelier uniquement, 8€/personne pour l'atelier + l'accès au musée

Réservation au 04 90 97 10 82 ou par mail à musee@parc-camargue.fr

Journées nationales de l'architecture

Salin-de-Giraud

Dimanche 19 octobre de 10h à 12h

Promenade avec les conteuses de pays.

Salin-de-Giraud, c'est l'histoire de deux entreprises et de leurs cités ouvrières. C'est aussi la mémoire de ces gens qui l'ont peuplé, peuples de la mer, peuples arrachés à leur terre, peuples venus de toutes parts et tous réunis. A travers un parcours itinérant et poétique, généreusement guidé.e.s par les Conteuses de Pays de Salin-de-Giraud, vous voyagez dans le quotidien de la ville salinière : la cité ouvrière, les bains-douches, la place Carle Naudot... autant de lieux qui gardent précieusement la mémoire des Salinières et des Saliniers.

Gratuit, réservation au 04 90 97 10 82 ou musee@parc-camargue.fr

Musée de la Camargue

mardi 18 novembre - 18h

Ciné-débat autour du film *Penser l'incertitude*, de Christian Barani, en présence de trois jeunes diplômé.e.s de l'ENSA.M (Zoé Devoille, Eloise Nardo et Thibaut Polguer)

La projection du documentaire de Christian Barani sera précédée de la présentation des travaux de trois architectes tout juste diplômé.e.s de l'Ecole Nationale Supérieure d'Architecture de Marseille. Leur travail, intitulé « L'arche de Salin-de-Giraud – habiter un territoire insulaire », prend forme au cœur du delta du Rhône, entre les méandres du fleuve et les cicatrices laissées par les salins et l'industrie Solvay. Là, ils cherchent à réconcilier les échelles : du fleuve au quartier, du territoire au jardin. Ils y imaginent un village insulaire habité, productif et résilient. Réinventée par les flux, cette terre deltaïque devient un archipel vivant où la nature et l'urbain s'entrelacent dans une nouvelle écriture, composant avec la mémoire industrielle et inspirant de nouveaux usages.

Gratuit, réservation au 04 90 97 10 82 ou musee@parc-camargue.fr

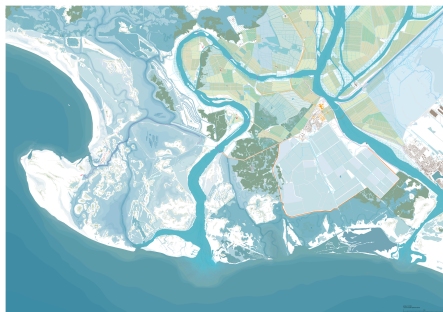

Zoé Devoille, Eloise Nardo et Thibaut Polguer

Découverte des habitants du marais

Domaine de la Palissade

23 et 30 octobre

Sur les marais de la Palissade, observation des premiers oiseaux migrateurs dont la route peut croiser celle des reproducteurs.

Jeudi 23 et jeudi 30 octobre, de 9h30 à 11h30

10€/personne - Gratuit moins de 12 ans - réservation au 04 42 86 81 28



Visite “50 ans du CEL”

Domaine de la Palissade

vendredi 24 octobre - 10h

À l'occasion des 50 ans du Conservatoire du littoral

Partez à la découverte du Domaine de la Palissade, joyau naturel aux portes du Rhône, et première acquisition du Conservatoire du littoral en région Sud-PACA.

Là où le fleuve rejoint la mer, les sédiments ont dessiné une mosaïque de paysages uniques, entre terre et eau. Ce territoire vivant abrite une biodiversité remarquable, protégée et valorisée par les actions conjuguées du Conservatoire du littoral et du Parc naturel régional de Camargue.

Une visite guidée vous invite à plonger dans cette nature préservée, à écouter les histoires du vent, de l'eau et des hommes qui veillent sur ce patrimoine.

Visite guidée tout public, gratuite, réservation au 04 42 86 81 28

Prévoir de l'eau et des vêtements adaptés à la visite en extérieur, toilettes et aire de pique-nique à disposition des visiteurs



Procès du sel

CCI du Pays d'Arles

vendredi 28 novembre - 14h

Lors du lancement du projet de recherche-action le Procès du Sel 5 juin dernier, avec la visite du GIP EPAU et d'une représentante du Ministère de l'Ecologie, le Conseil consultatif du Parc naturel régional de Camargue a été cité parmi les instances à auditionner dans la phase d'instruction du Procès (fictif) du Sel.

L'équipe en charge du dispositif, le chercheur Raphaël Mathevet (CEFE - CNRS), l'équipe artistique réunie par l'Agence Bipolar, avec l'auteur Pascal Ferren, souhaitent entendre les membres du Conseil consultatif qui pourront se rendre disponibles pour exprimer leurs attentes dans la lutte et l'adaptation à la salinisation des milieux en Camargue.

L'objectif étant de se saisir des perspectives et souhaits du Conseil consultatif et de les faire valoir lors du Procès du Sel.

Pour rappel, la démarche du Procès du Sel se réalise dans le cadre du **Programme ERABLE**. Cette fiction territoriale envisage le sel comme un motif environnemental accusé dans un procès fictif, invitant l'ensemble des vivants camarguais à témoigner.

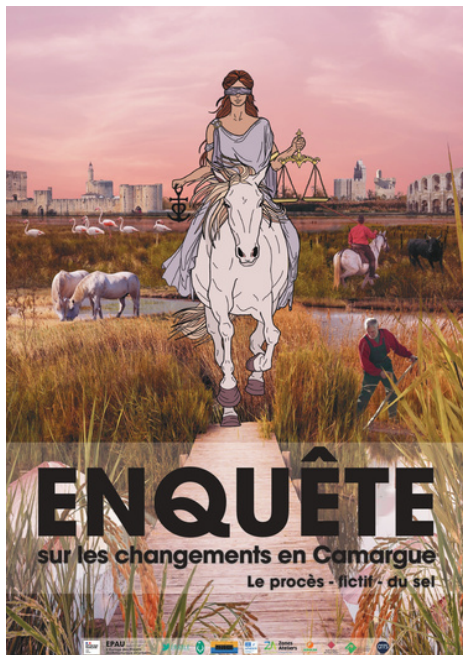

Le Procès du sel se veut un événement rassembleur, créateur d'un récit commun. Il est un prétexte pour explorer avec toutes celles et ceux qui composent ce territoire, les possibilités d'adaptation et de transformation des activités humaines en Camargue face à la salinisation des milieux et aux impacts du changement climatique.



Autour de l'exposition

Marie Hugo, la Camargue en héritage

Musée de la Camargue

mardi 2 décembre - 17h

"Marie pour les intimes"

En ouverture de son exposition, un moment privilégiée avec l'auteure Marie Hugo qui parle de ses œuvres et échange avec le public sur son parcours en Camargue, son attachement, les lieux, moments qu'elle affectionne. Verre de l'amitié pour clôturer la soirée.

Soirée gratuite, réservation au 04 90 97 10 82 ou musee@parc-camargue.fr



©CeliaPernot

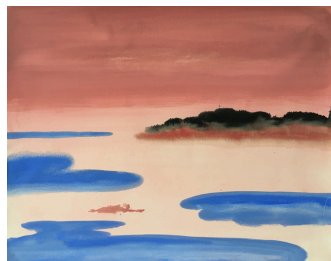

Révision de la charte du Parc naturel régional de Camargue

La révision de la Charte se poursuit !

Les études préalables (Phase 2) sont en cours de finalisation :

- Le chapitre du diagnostic de territoire portant sur le patrimoine naturel est en train d'être étoffé grâce à un travail d'approfondissement mené par un bureau d'études ;
- Après une première version réalisée en juin 2025, le bilan évaluatif de la Charte 2011-2026 est complété en prenant en compte les retours des partenaires.

Le croisement de ces documents permettra l'écriture du rapport de l'analyse des effets de la mise en œuvre de la Charte 2011-2026 sur l'évolution du territoire.

Par ailleurs, une première réunion de travail réunissant des membres du Conseil scientifique et d'éthique et des agents du Parc a été organisé en juin afin d'esquisser différents scénarios prospectifs qui serviront de base de travail lors du séminaire inter-acteurs du 16 septembre 2025 (Phase 3).

Les commissions du Conseil consultatif réunies début septembre ont été l'occasion de faire un point sur l'avancée de la révision de la charte et de prioriser les enjeux importants pour le territoire issus du diagnostic.

Entre septembre et décembre, une réflexion participative sera menée afin de préparer l'architecture de la future Charte (Phase 4).

Vous pouvez suivre les actualités de la révision de la Charte sur les réseaux sociaux : Parc naturel régional de Camargue | Facebook ou sur le site internet du Parc : Sa charte révision - Parc Régional de Camargue.

Vous pouvez également contacter le Pôle charte par téléphone : 04.90.971.973 ou 06.24.35.22.43, ou par mail : m.hernandez@parc-camargue.fr.



La marque Valeurs Parc naturel régional



RÉGION
SUD



PROVENCE
ALPES
CÔTE D'AZUR



Parc
naturel
régional
de Camargue

Les sites marqués Valeurs Parc



PARC NATUREL RÉGIONAL
DE CAMARGUE

Propriété du Ministère de l'environnement, "Valeurs Parc naturel régional" est une marque au service du développement durable des territoires. Elle promeut des entreprises agricoles et touristiques engagées pour la préservation de l'environnement, pour le bien être des femmes et des hommes, ainsi que pour l'économie locale.

A travers cette marque, le Parc naturel régional de Camargue et ses partenaires participent à la préservation et la valorisation des ressources naturelles et culturelles de ce territoire exceptionnel. Le Musée de la Camargue et le Domaine de la Palissade, les deux sites d'accueil du Parc naturel régional de Camargue, sont détenteurs de la marque Valeurs Parc.

Retrouvez la liste complète des établissements labellisés tels que les hébergements sur le site internet du Parc naturel régional de Camargue et localisez les sur la carte du Parc en pages 4 et 5.



Parc ornithologique

5

Site de découverte

Saintes-Maries-de-la-Mer

Pont de Gau est le site idéal pour découvrir, observer et photographier de nombreuses espèces d'oiseaux, dont des centaines de flamants roses dans leur milieu naturel. Les sentiers pédestres et observatoires offrent une proximité rare avec la faune sauvage sur cet espace de 60 ha où se succèdent marais, étang, pelouses, roselières et sansouires.

Ouvert de 9h à 18h tous les jours sortie indépendante possible jusqu'au coucher du soleil

*Tarif plein **8€**, tarif réduit **5€***

CONTACT : 04 90 97 82 62 - 06 15 72 08 02 - 06 09 31 09 96

<https://www.parcornithologique.com/>

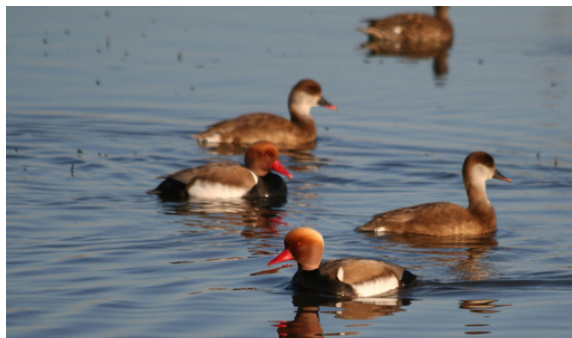

Maison du cheval Camargue

10

Site de découverte

Saintes-Maries-de-la-Mer

Découvrez le cheval de race Camargue, son histoire, son mode d'élevage, son implication dans la gestion des espaces naturels à travers une visite guidée pédestre (1.2km) au cœur du domaine du Mas de la Cure.

Visite guidée payante uniquement sur réservation, toute l'année pour les groupes (12 pers. min) et d'avril à septembre, mercredi et vendredi de 10h à 11h45 pour les individuels.

*Tarif plein **12€**, tarif réduit **8€**, gratuit - de 7 ans.*

CONTACT : 04 90 97 76 37 - contact@masdelacure.org

Le **vendredi 17 octobre à 18h**, conférence sur les chevaux du Moyen-Âge par Frédéric Raynaud, archéologue et historien, gratuit.

Marais du Vigueirat

7

Site de découverte

Mas-Thibert (Arles)

Au sein du Parc de Camargue, la Réserve Naturelle Nationale des Marais du Vigueirat s'étend sur 1200 hectares appartenant au Conservatoire du littoral. Des prairies et bois inondés, des sansouires, des vastes plans d'eau et la plus grande roselière protégée de Camargue constituent l'écrit d'un concentré de vies avec plus de 300 espèces d'oiseaux, 5 manades de taureaux et chevaux camarguais. Sentiers thématiques sur pilotis et visites guidées à pied, en calèche, à cheval.

Tarif plein 6€, tarif réduit 3€, groupes à partir de 15 personnes 4€

CONTACT : 04 90 98 70 91 - visites.mdv@espaces-naturels.fr

La Capelière

3

Site de découverte

Villeneuve (Arles)

La Capelière propose des actions d'information, d'accueil du public, de découverte et de sensibilisation à la nature. Sur place les visiteurs peuvent découvrir plusieurs espaces : un sentier de découverte de 1,5 km équipé de panneaux d'information ; 4 observatoires de la faune sur les marais et 2 plateformes panoramiques sur la roselière et l'étang du Vaccarès, une boutique naturaliste ; une exposition permanente sur la faune, la flore, les habitats camarguais

Tarif plein : 7€, tarif réduit : 4€ gratuit pour les adhérents SNPN et les - de 12 ans.

CONTACT : 04 90 97 00 97 - reservedecamargue@snpn.fr

Jeudi 23 octobre - 14h30

Quand littérature rime avec protection de la nature, venez enquêter sur la mystérieuse créature issue du roman provençal de Joseph d'Arbaud, la Bête du Vaccarès.

7€ pour un enfant accompagné d'un adulte. **4€** supp. par enfant. 2ème adulte au tarif entrée Capelière **7€**



Maison du riz

8

Site de découverte

Albaron (Arles)

Riziculteurs camarguais depuis cinq générations, la famille Rozière vous accueille sur son exploitation où elle a créé un lieu pédagogique autour de la riziculture. Visite libre d'environ 1h30 comprenant, petites rizières, une salle d'exposition, démonstration sur une microrizerie, espace projection vidéos, sentier pédagogique.

Sur rendez-vous de décembre à fin mars. Accueil des groupes et scolaires toute l'année.

Entrée **4€**, gratuit - de 10 ans, tarifs spéciaux pour les groupes

CONTACT : 06 31 03 40 11 - maisonduriz@orange.fr



Domaine de Valériole



Viticulteurs

Gageron (Arles)

Le Mas de Valériole est situé sur un territoire exceptionnel : le Parc naturel régional de Camargue. C'est au cœur de cette nature préservée que la famille Michel sera heureuse de vous recevoir. Le caveau accueille des visiteurs individuels et des groupes.

Tous les jours sauf le samedi matin et le dimanche, de 9h à 12h et de 15h à 19h.

CONTACT : 04 90 97 10 41 - <https://www.masdevaleriole.com/>

Domaine de Beaujeu



Viticulteurs

Le Sambuc (Arles)

Bordé par le Grand Rhône, le Domaine de Beaujeu est un mélange harmonieux de vignobles, rizières, prairies naturelles et bois.

Certifié en agriculture biologique depuis 1974, la famille Cartier pratique depuis 5 générations une agriculture diversifiée, respectueuse de l'environnement et de la biodiversité.

En toutes saisons l'accueil se fait au caveau, permettant ainsi la dégustation d'une large gamme de vins et la vente de produits du domaine : différents riz IGP et jus de fruits.

Ouvert tous les jours (sauf lundi et samedi matins) de 9h à 12h et de 14h à 18h
- Fermé le dimanche.

CONTACT : 04 90 97 21 58 - contact@domainedebeaujeu.fr



Domaine Attilon



Viticulteurs

Le Sambuc (Arles)

Viticulteurs passionnés, Renaud et Odile de ROUX dirigent le Domaine et n'ont eu de cesse depuis de nombreuses années de produire et élever un vin biologique, respectueux des grands équilibres de la Nature. Si vous souhaitez visiter le domaine, veuillez nous contacter au préalable nous serons ravis de vous accueillir.

Ouvert 8h00/12h00 et 14h00/17h00 l'hiver

CONTACT : [04 90 98 70 04](tel:0490987004) - caveauattilon@gmail.com

Manu Kayak

Loisir

Salin-de-Giraud

En pleine nature, dans un cadre privilégié, au Domaine de la Palissade dans le Parc naturel régional de Camargue, loin du monde, où seuls les oiseaux et le vent percent le silence, Emmanuel dit "Manu Kayak" vous fait partager des lieux secrets et envoûtants.

Ce guide diplômé vous mettra dans la confiance d'une Camargue riche et dépayssante, il vous initiera si besoin au maniement des différentes embarcations. Un moment plein de sensations, d'émotions et de convivialité.

L'activité a lieu d'avril à novembre au Domaine de la Palissade.

CONTACT : 06 73 11 28 99

Bergerie d'Alivon



Promenade à cheval

Le Paty-de-la-Trinité (Arles)

En plein cœur du Parc naturel régional de Camargue, la Bergerie d'Alivon vous invite à découvrir ses espaces naturels exceptionnels. Guidé(es) par Emmanuel, vous longerez le marais le temps d'une promenade à cheval pour visiter la manade de taureaux. Balade à cheval sur réservation 48h à l'avance.

CONTACT : 06 03 54 10 94 - infos@bergeriealivon.com



Promenade à cheval chez Elise

Promenade à cheval

Pioch-Badet
(Les Saintes-Maries-de-la-Mer)

La Promenade à cheval Chez Elise, basée à l'hôtel Mas des Barres, propose des promenades équestres guidées de 1h à 4h, pour des groupes de 8 personnes maxi. Des journées complètes pour les cavaliers, des balades au coucher de soleil ou des balades privées d'une demi-journée, sont également possibles. Chez Elise, deux balades par jour sont proposées, uniquement sur réservation.

CONTACT : 06 24 28 30 82



Manade Coule

Promenade à cheval

Mas-Thibert (Arles)

Entièrement protégé, le patrimoine naturel des Marais du Vigueirat est reconnu à l'échelle internationale. La balade à cheval pour tous niveaux proposée par la Manade Coule permet de découvrir les marais, avec des visites guidées au pas, accessibles à tout niveau à partir de 8 ans.

Les visites traversent l'espace naturel protégé du Vigueirat au gré d'échanges sur la faune, la flore, les traditions et modes d'élevage en Camargue.

La promenade de la Manade Coule est ouverte du 1er avril au 7 novembre.

CONTACT : 06 72 29 79 99 - maxcoule@gmail.com

Mas de la Grenouillère



Promenade à cheval

Les Saintes-Maries-de-la-Mer

Prêt pour l'aventure ? Montez à bord de l'un de nos magnifiques chevaux et partez à la découverte de la Camargue d'une manière qui fera briller vos yeux et battre votre cœur ! Que vous soyez un cavalier novice en quête de sensations ou un expert du galop, nous avons la balade idéale qui vous attend ! Nos guides experts connaissent la Camargue sur le bout des sabots et sont là pour vous offrir une expérience sécurisée et mémorable.

CONTACT : 04 90 97 90 22 ou equitation@hotel-la-grenouillere.fr

Mas de Layalle



Promenade à cheval

Les Saintes-Maries-de-la-Mer

La Manade de Layalle se fera un plaisir de vous recevoir dans sa propriété au Mas de Layalle aux Saintes-Maries-de-la-Mer en plein cœur de la Camargue, pour vos repas, anniversaires, séminaires, groupe scolaire, mariages et soirée flamenco. Nous pourrions organiser traditionnellement une visite de la Manade ou ferrade (marquage d'un taurillon au fer de la marque), promenade en chariot tracté, rencontre des gardians et du manadier. Ils vous parleront de leur passion de la Bouvine.

CONTACT : 07 49 02 02 64



Manade Bon



Visite de manade

Le Sambuc (Arles)

Encadré par notre guide, vous parcourez notre domaine de 500 hectares de terres partagées entre rizières et pâturages. Nos célèbres chevaux blancs vous accompagneront pour cette balade hors des sentiers battus qui vous conduira au plus près de nos taureaux Camargue.

Si vous êtes cavalier, vivez un moment exceptionnel dans la peau d'un gardian. *Réservation obligatoire minimum 24 heures à l'avance et selon disponibilités.*

CONTACT : 04 90 97 20 62.

Manade Cavallini



Visite de manade

Pioch-Badet (Les Saintes-Maries-de-la-Mer)

Laurent et sa fille Laura reçoivent dans leur authentique manade de taureaux, pour faire découvrir leur passion et leurs traditions camarguaises. D'avril à fin octobre en matinée (10h) : découverte de la manade en charrette aménagée au cœur du domaine de 250 hectares, pour apercevoir le troupeau de bétail Camargue, en compagnie de gardians à cheval. Possibilité de restauration traditionnelle (sur réservation).

39 € adulte et 29 € enfant de 3 à 12 ans / 20 € adulte et 10 € enfant de 4 à 12 ans pour la visite uniquement.

CONTACT : 04 90 97 50 06 - contact@manadecavallini.com



Manade Blanc



Visite d'exploitation et de manade

Le Sambuc (Arles)

Agriculteurs depuis des générations, la famille Blanc accueille sur son exploitation afin de faire découvrir sa passion pour la culture du riz et l'élevage de taureaux et de chevaux Camargue. Le Domaine de Paulon est l'un des plus anciens de Camargue, on y apprécie le calme en séjournant dans l'un des gîtes pour assister été comme hiver, à la vie de la manade

CONTACT : 04 90 97 27 73 - contact@manade-blanc.fr

Manade Mailhan



Visite de manade

Gageron (Arles)

Dans une ambiance conviviale et familiale, Raoul Mailhan, éleveur de taureaux et de chevaux Camargue, vous accueille avec ses gardians. Vous pourrez visiter son élevage, participer à diverses animations traditionnelles avec ferrade et jeux de gardians et déguster un repas traditionnel élaboré à base des produits frais locaux.

CONTACT : 06 73 10 77 92 - raoulmailhan@yahoo.fr



Manade Raynaud



Visite de manade

Les Saintes-Maries-de-la-Mer

Aurélié et Aude, les filles de Frédéric accueillent et font découvrir la vie d'une manade. Le tonton conduit le tracteur, la tata prépare l'anchoïade et cuisine la gardianne à partir de la recette de la grand-mère. Ici, tout est une histoire de famille !

La Manade Raynaud propose des visites en remorques tractées (durée 1h30) avec possibilité de repas sur place à la suite de la visite. Aux beaux jours, on peut assister au déplacement du troupeau, au tri de 5 vaches par les gardians, et échanger avec le manadier. En hiver, il est possible d'assister au nourrissage dans le clos des mâles.

CONTACT : 06 25 88 54 39 / 06 14 58 01 01 - www.manade-raynaud.com

Domaine de Méjanes



Visite de manade, promenade à cheval, gîte, restaurant, musée

Arles

Le Domaine de Méjanes accueille au cœur du Parc naturel régional de Camargue et en lisière de la réserve nationale de Camargue. Dans ce haut lieu des traditions camarguaises, on découvre tout le raffinement naturel et traditionnel d'une région unique. Le domaine à vocation agricole et touristique se visite toute l'année, à pied, à cheval, à VTT ou avec le petit train.

Le Domaine bénéficie de la marque «Valeurs Parc naturel régional» pour la visite de la manade, la promenade à cheval, les gîtes, le restaurant et le musée Paul Ricard. L'occasion de découvrir aussi, une grande partie de l'histoire du Domaine de Méjanes, étroitement liée à celle de la Camargue et de tous les Camarguais.

CONTACT : 04 90 97 10 10 ou 04 90 97 10 62 - www.mejanes-camargue.fr

Noël 2025 au Domaine de Méjanes du **vendredi 5 14h au dimanche 7 décembre**, à partir de 10h, gratuit.





Calendrier des activités de Octobre à décembre 2025

Date	Evènement	Lieu	Page
Mercredis 1 et 8 octobre	Courses de Tau	Saintes-Maries-de-la-Mer	P16
Samedi 11 octobre	Grand Raid de Camargue	Salin de Giraud	P16
Mercredi 22 octobre	Finale des Courses de Tau	Saintes-Maries-de-la-Mer	P16
du 3 au 12 octobre	Festival <i>Entre les bras du Rhône</i>	Camargue	P17
du 18 octobre au 2 novembre	Visites flash	Musée de la Camargue	P19
les 19, 23, 26, 28 et 30 octobre	Atelier cyanotype pour enfants	Musée de la Camargue	P19
samedi 19 octobre	Promenade avec les conteuses de pays	Salin-de-Giraud	P20
Jeudis 23 et 30 octobre	Découverte des habitants du marais	Domaine de la Palissade	P21
Vendredi 24 octobre	Visite "50 ans du CEL"	Domaine de la Palissade	P21
Mardi 18 novembre	Ciné-débat	Musée de la Camargue	P20
Vendredi 28 novembre	Procès du sel	CCI du Pays d'Arles	P22
Mardi 2 décembre	"Marie Hugo pour les intimes"	Musée de la Camargue	P23



